

VIVIENDA "A" - PL. BAJA
2 Dormitorios

	UTIL	CONSTRUIDA
SUPERFICIE DE LA VIVIENDA	69.5 m ²	85.7 m ²
ESPACIOS EXTERIORES	(A efectos de cálculo de superficie útil el tenderero se ha computado al 50 %)	

EL PRESENTE DOCUMENTO ES DE CARACTER INFORMATIVO Y PODRÁ EXPERIMENTAR VARIACIONES POR EXIGENCIAS TÉCNICAS DEL PROYECTO. TODO EL MOBILIARIO, INCLUIDO EL DE LA COCINA, ES MERAMENTE DECORATIVO.

LAS SUPERFICIES EXPRESADAS SON APROXIMADAS, PUDIENDO EXPERIMENTAR MODIFICACIONES POR RAZONES DE ÍNDOLE TÉCNICA EN EL DESARROLLO DE LA EJECUCIÓN DE LAS OBRAS.

LA SUPERFICIE ÚTIL EXPRESADA SE REFIERE A LA SUPERFICIE PROPIA, MIENTRAS QUE EN LA SUPERFICIE EXPRESADA COMO CONSTRUIDA NO SE INCLUYE LA PARTE PROPORCIONAL DE ELEMENTOS COMUNES.

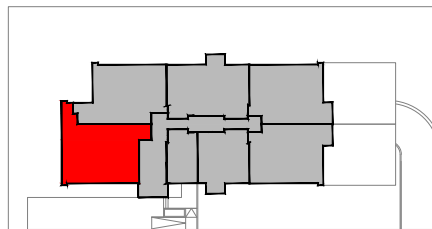

VILLAGLEGRE

PROMOCION: AVD. CRISTOBAL COLON 53



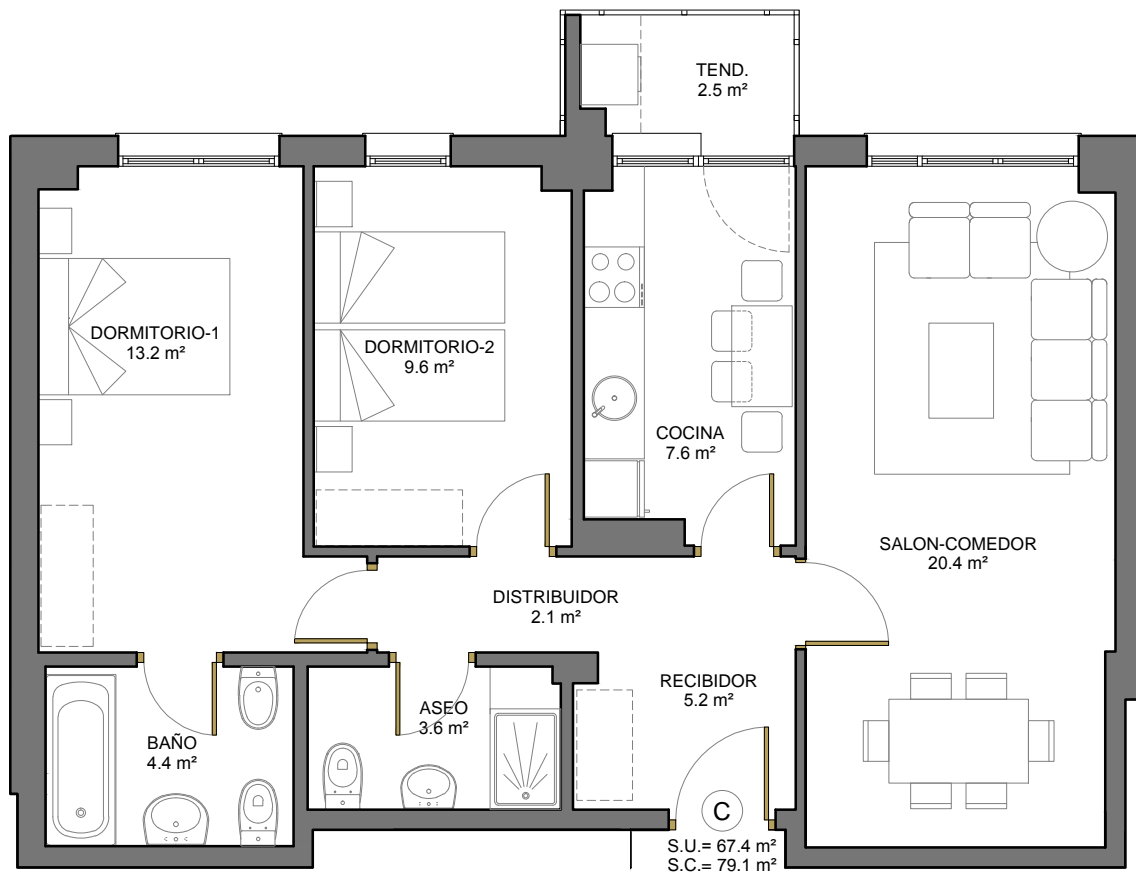

VIVIENDA "C" - PL. BAJA
2 Dormitorios

	UTIL	CONSTRUIDA
SUPERFICIE DE LA VIVIENDA	67.4 m ²	79.1 m ²
ESPACIOS EXTERIORES	(A efectos de cálculo de superficie útil el tenderero se ha computado al 100 %)	

EL PRESENTE DOCUMENTO ES DE CARACTER INFORMATIVO Y PODRÁ EXPERIMENTAR VARIACIONES POR EXIGENCIAS TÉCNICAS DEL PROYECTO. TODO EL MOBILIARIO, INCLUIDO EL DE LA COCINA, ES MERAMENTE DECORATIVO.

LAS SUPERFICIES EXPRESADAS SON APROXIMADAS, PUDIENDO EXPERIMENTAR MODIFICACIONES POR RAZONES DE ÍNDOLE TÉCNICA EN EL DESARROLLO DE LA EJECUCIÓN DE LAS OBRAS.

LA SUPERFICIE ÚTIL EXPRESADA SE REFIERE A LA SUPERFICIE PROPIA, MIENTRAS QUE EN LA SUPERFICIE EXPRESADA COMO CONSTRUIDA NO SE INCLUYE LA PARTE PROPORCIONAL DE ELEMENTOS COMUNES.

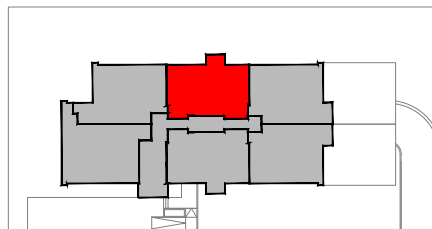

PROMOCION: AVD. CRISTOBAL COLON 53

